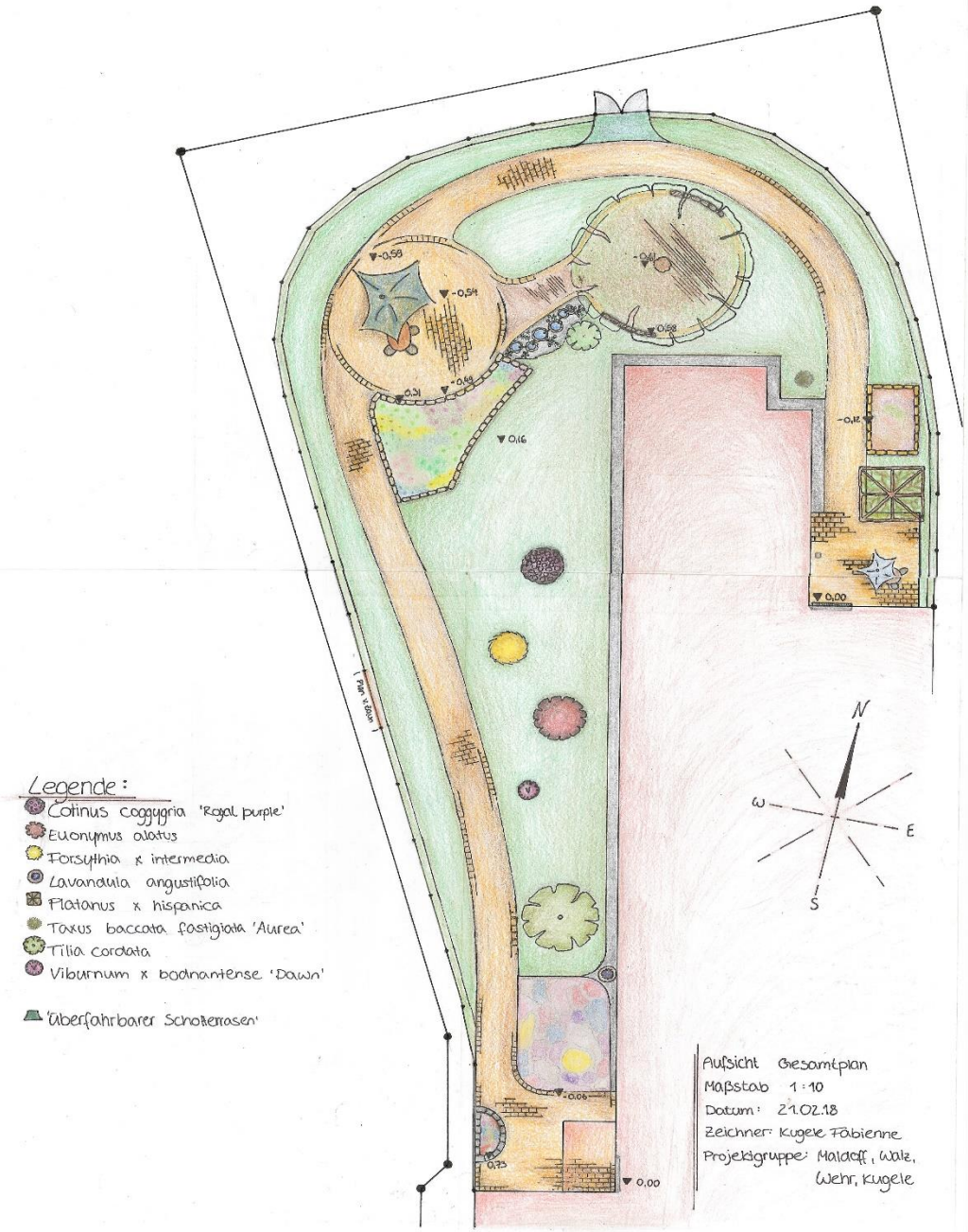

Umgestaltung der Außenanlage des Pflegeheims Wilhelmshilfe in Göppingen-Ursenwang

<u>Planungsgruppe:</u>

- Fabienne Kugele
- Marina Maldoff
- William Walz
- Dominik Wehr

JvL. Klasse L3GL5

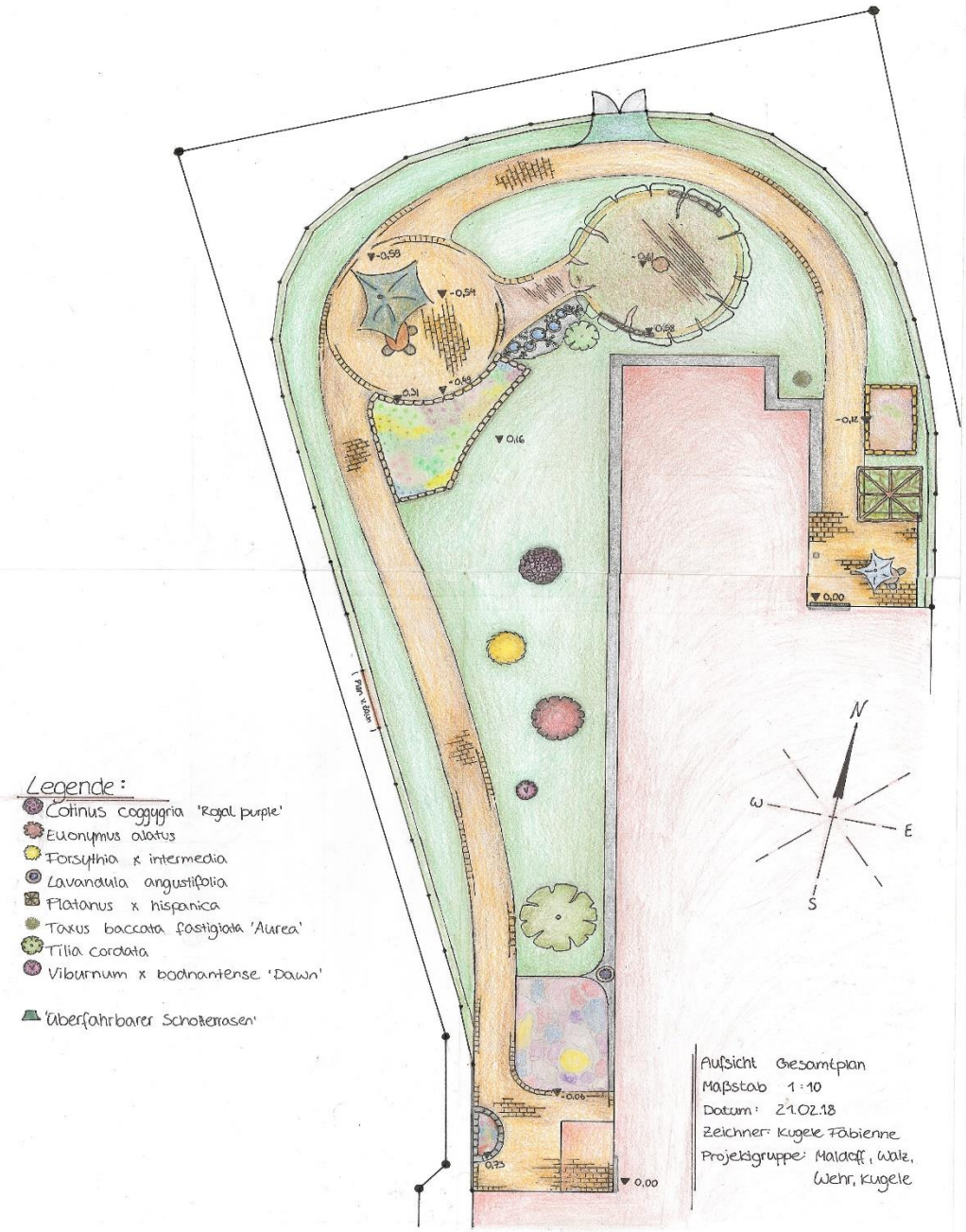

Grundgedanken der Umgestaltung:

- Bewohnern ermöglichen selbst Hand anzulegen
- Zeit im Freien attraktiv und für alle möglich machen

Dazu erforderlich:

- eingefasste, rutschfeste Wege
- behindertengerechtes Gefälle (1,5%)
- neuanlegen von Hochbeeten und Terrassen, Erneuerung bestehender Terrassen
- interressante Stauden- und Gehölzpflanzungen
- Wasserspiel **„für alle“**

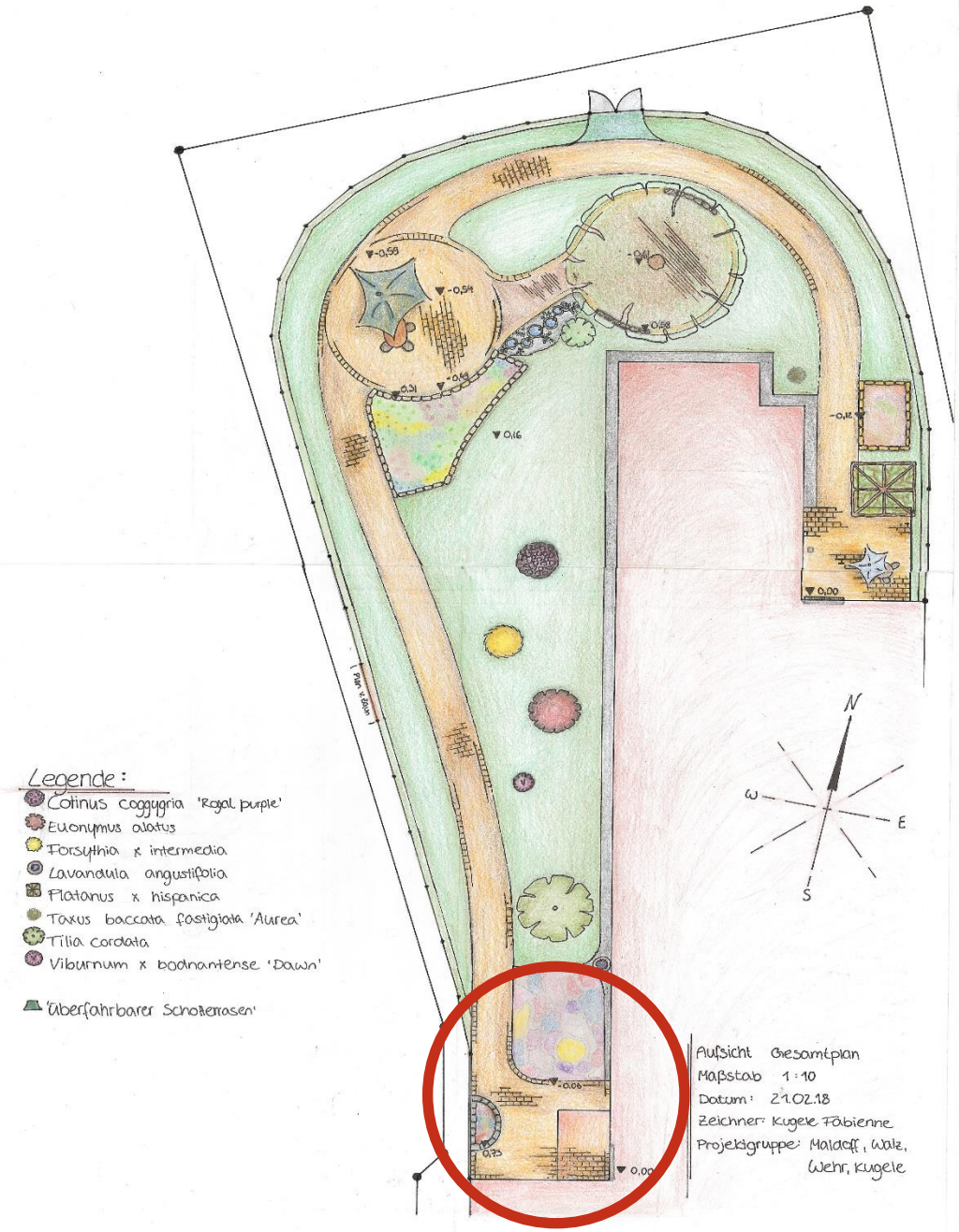

Terrasse im Ausgangsbereich

Anforderungen:

- Hochbeet anlegen
- Staudenbeet anlegen
- Terrassen- und Wegebelag erneuern

Aufsicht: Terrasse 1 mit Weg & Hochbeet

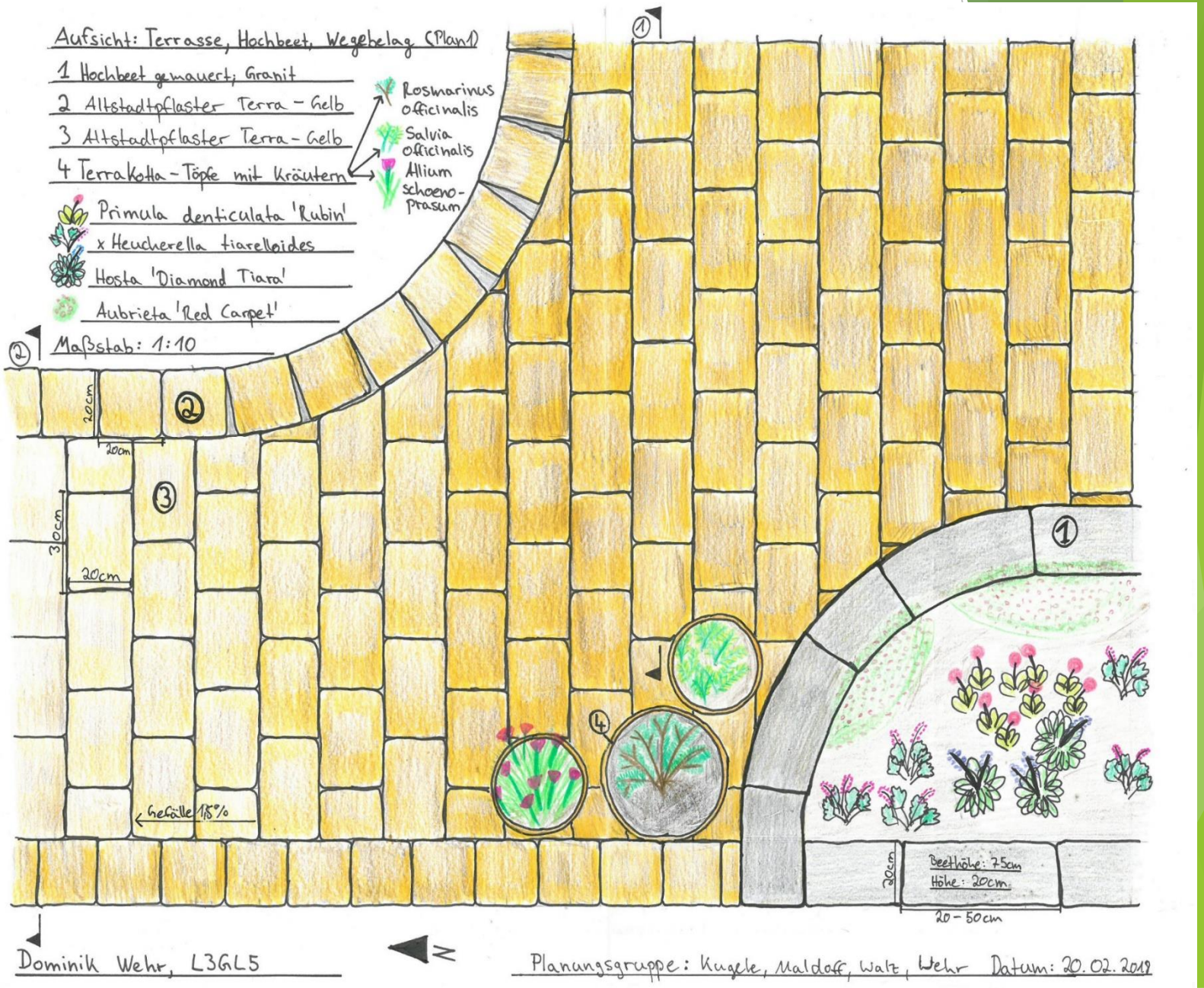

Staudenbeet – Lebensbereich: Gehölzrand

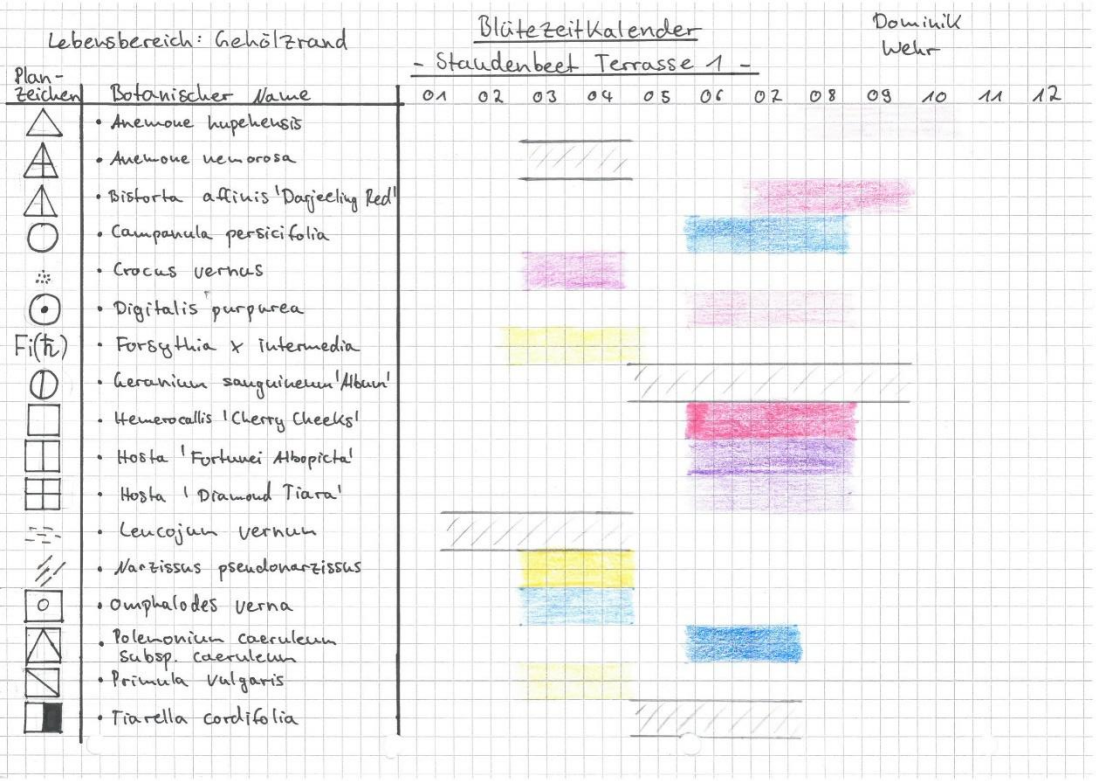

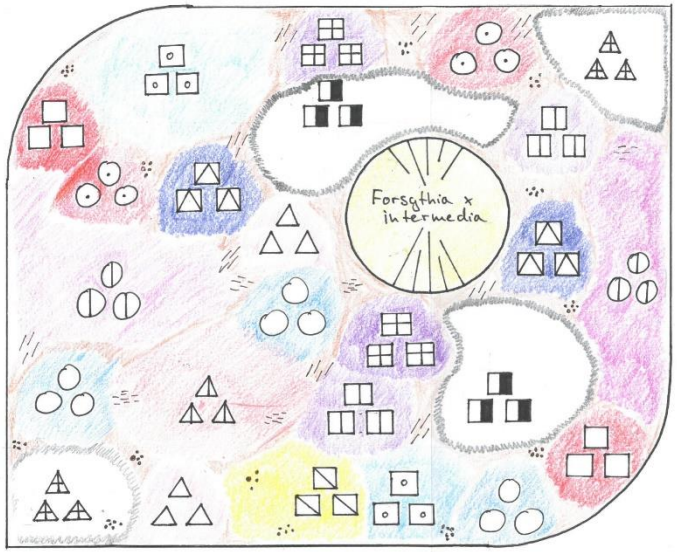

Pflanzplan: Staudenbeet an Terrasse 1	
Maßstab: 1:20	Datum: 20.02.2018
Zeichner: Dominik Wehr	
Planungsgruppe: Kugele, Maldoff Walz, Wehr	

- Blüten vom zeitigen Frühjahr bis in den Herbst
- Abwechslungsreich durch eine bunte Pflanzenvielfalt

Staudenbeet – Lebensbereich: Steingarten

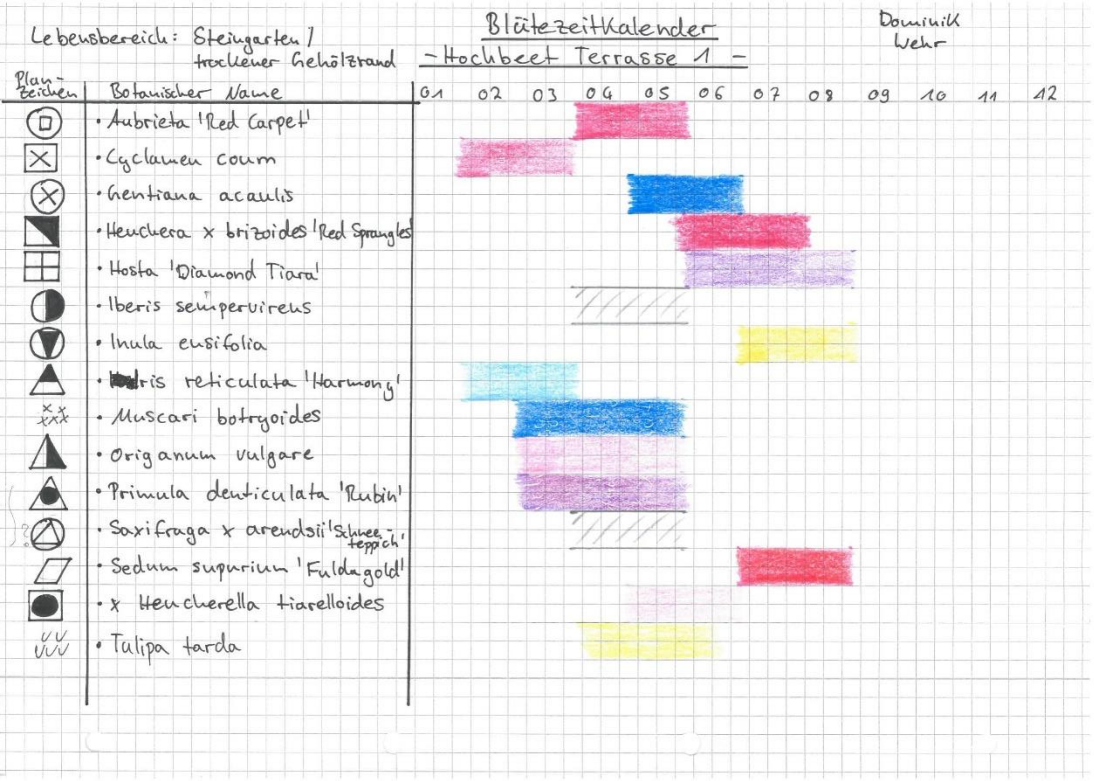

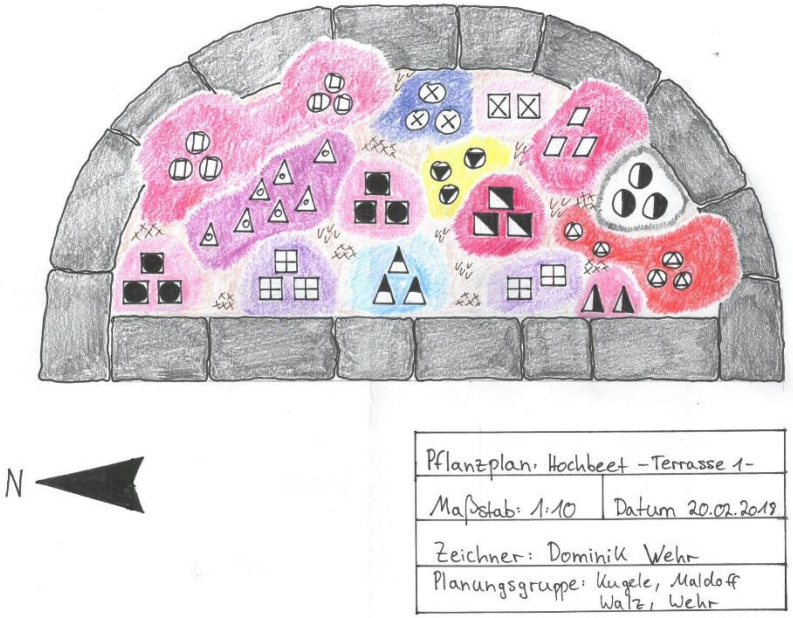

- Blüten vom zeitigen Frühjahr bis in den Herbst
- Abwechslungsreich durch eine bunte Pflanzenvielfalt
- Höhe von 70cm ermöglicht auch Rollstuhlfahrern das Arbeiten am Hochbeet

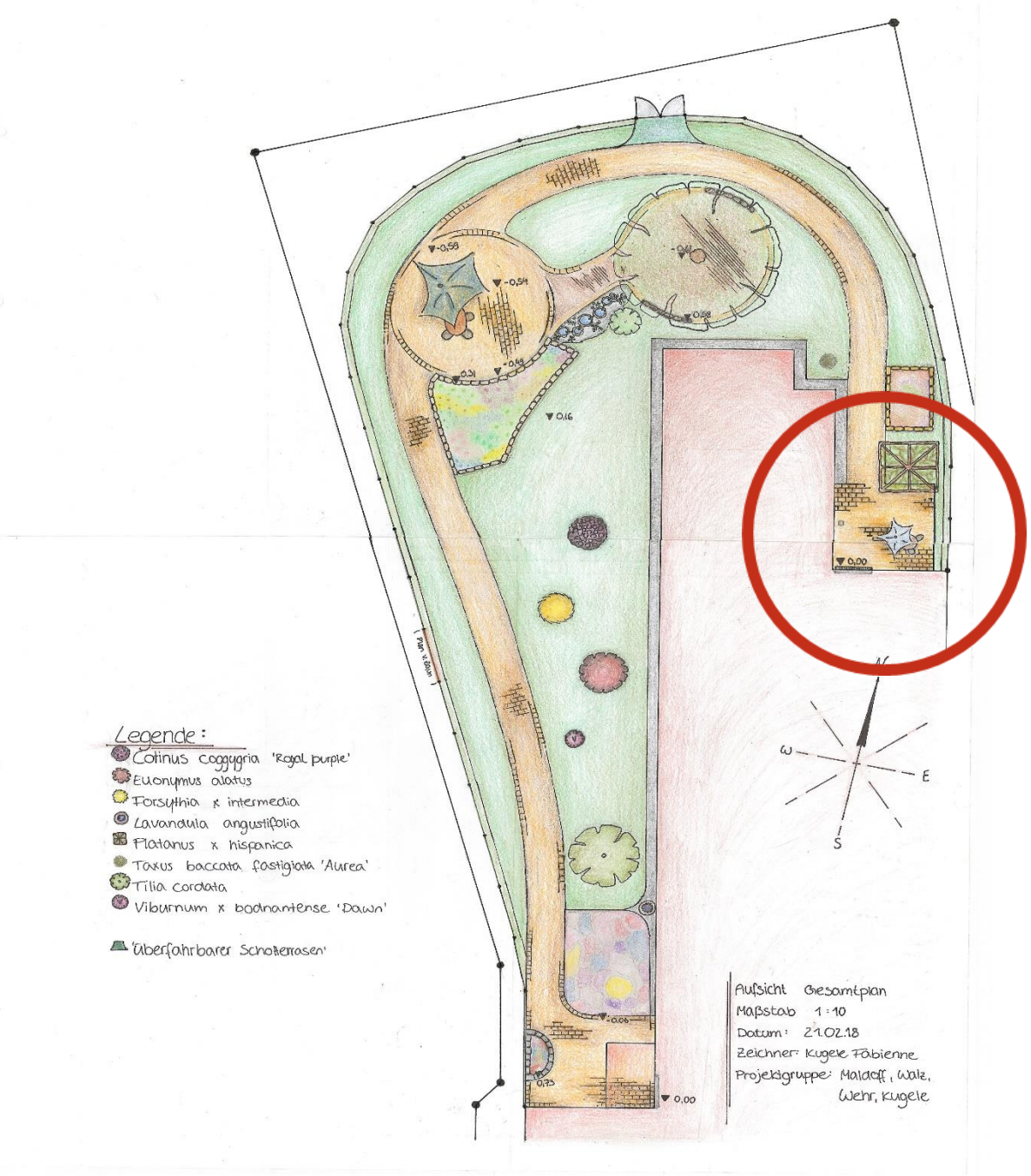

Terrasse im Ausgangsbereich

Anforderungen:

- Hochbeet anlegen
- Hausbaum pflanzen
- Terrassen- und Wegebelag erneuern

Aufsicht: hintere Hausterrasse mit Hausbaum & Kräuterhochbeet

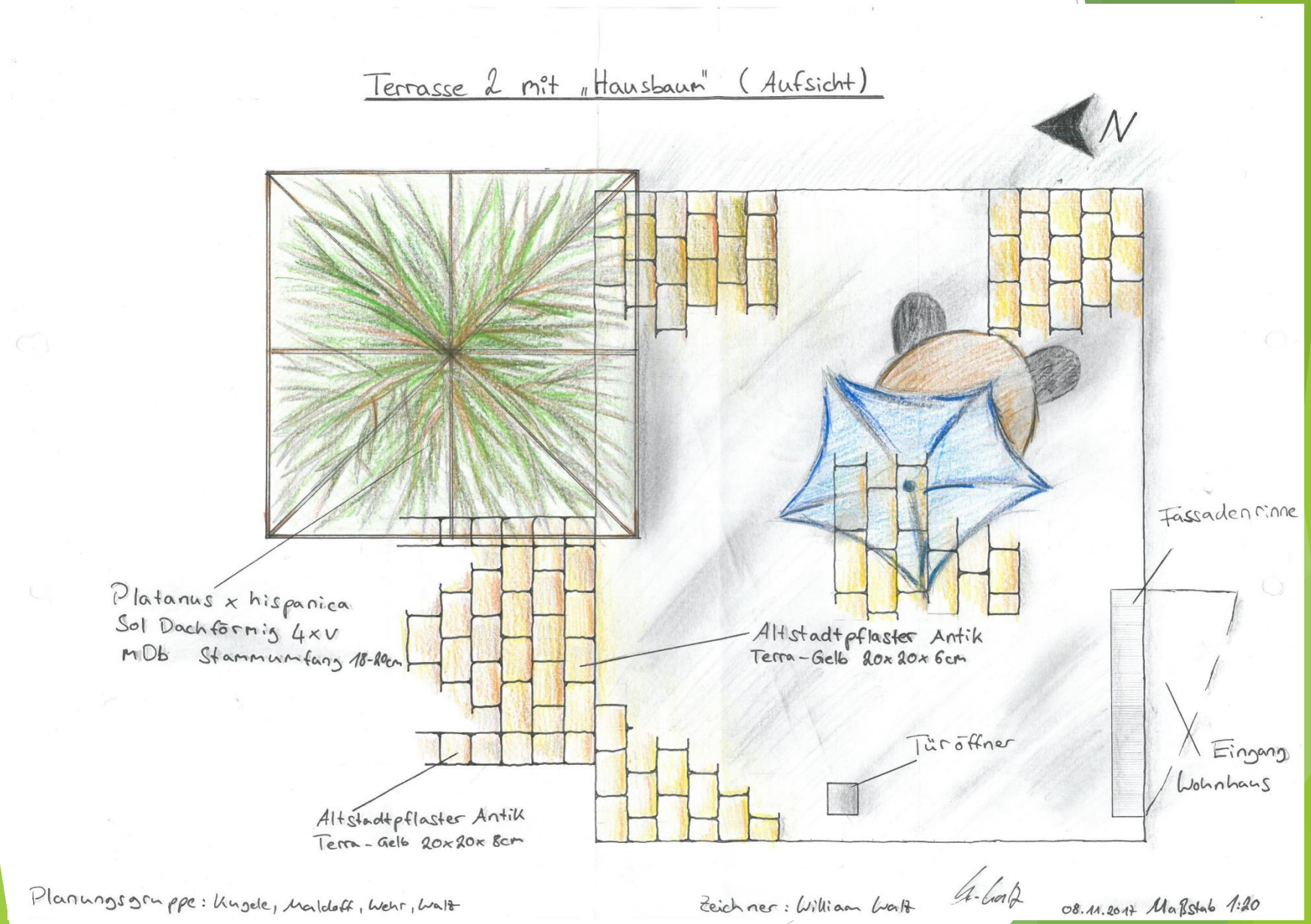

Hintere Hausterrasse - Kräuterhochbeet

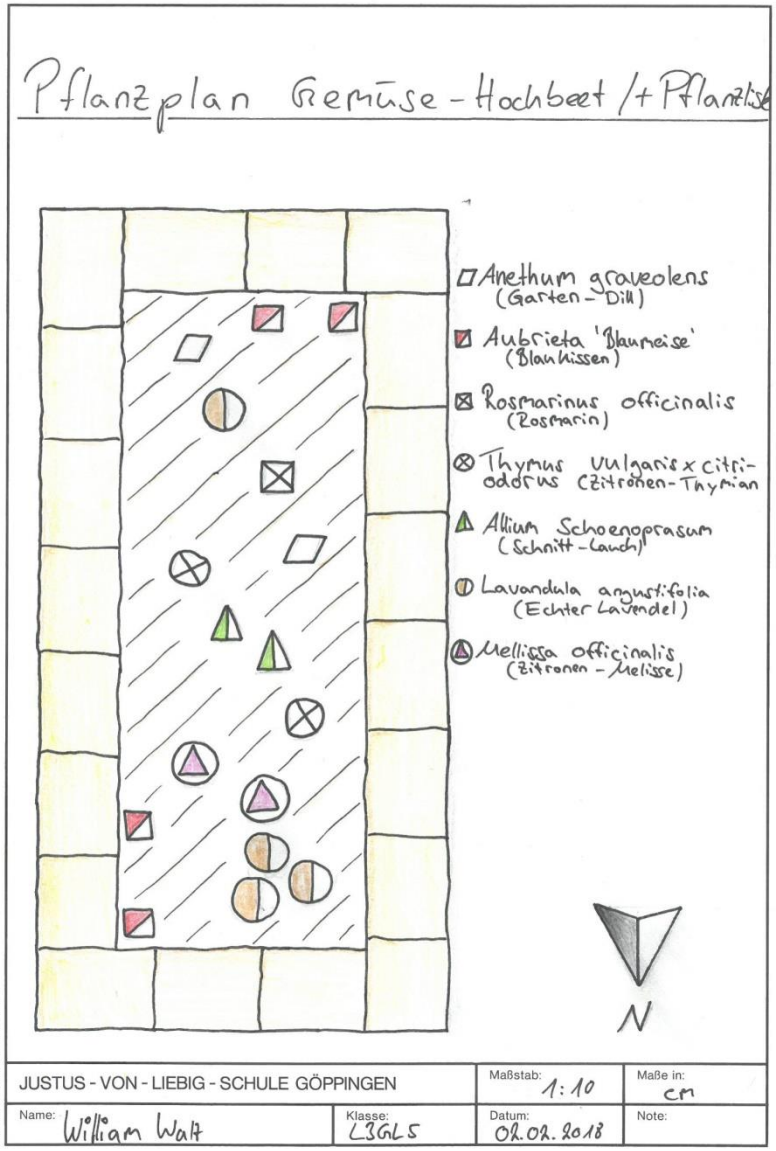

- Kräuter können als frische Zutaten verwendet werden
- Kräuter blühen, wodurch das Hochbeet auch optisch interressant ist

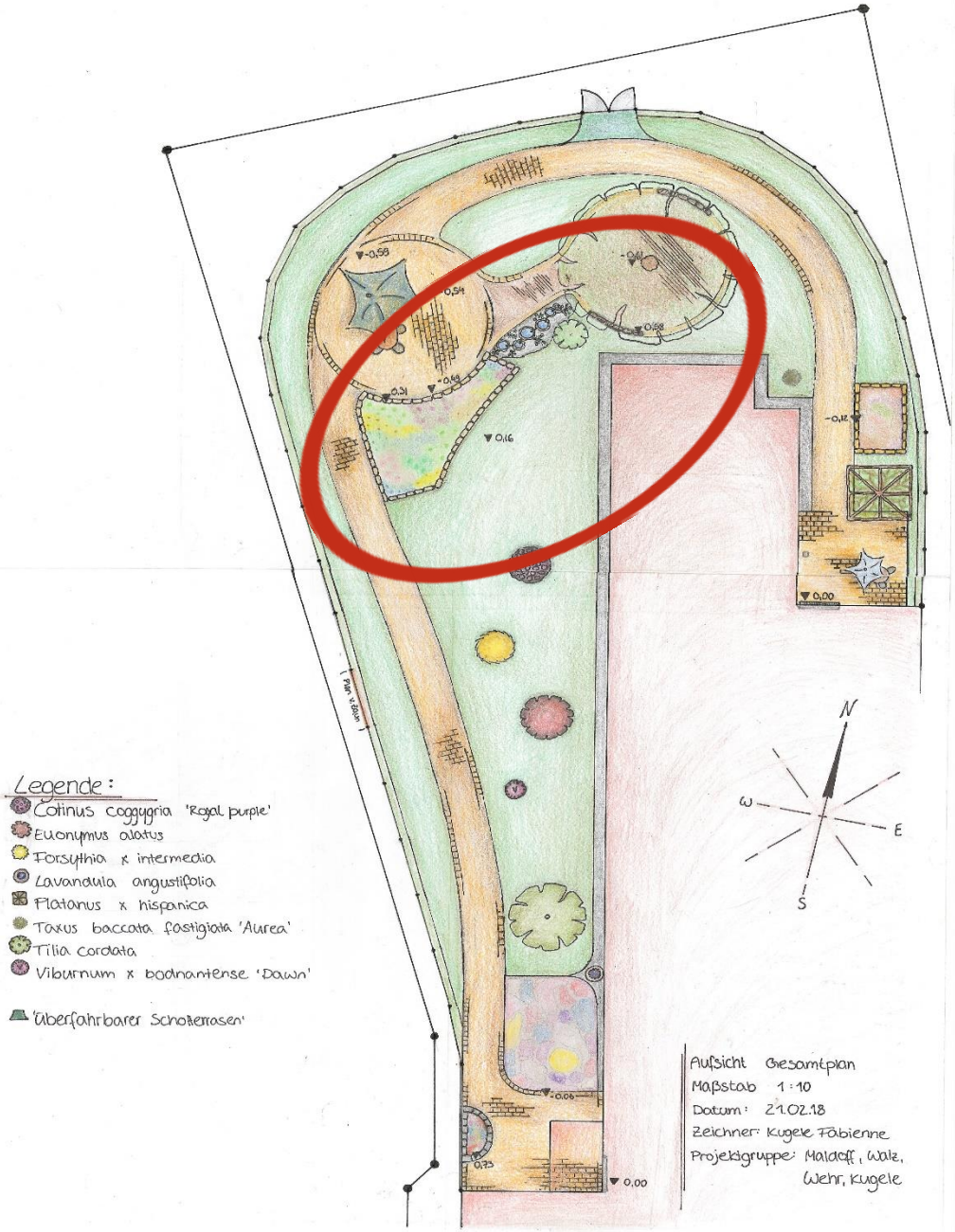

Terrasse & Sitzplatz unter Walnussbaum

Anforderungen:

- bestehendes Hochbeet erneuern, neue Bepflanzung
- bestehenden Sitzplatz attraktiv gestallten
- neuen Sitzplatz unter Walnussbaum anlegen

Aufsicht: WPC-Terrasse unter Walnussbaum

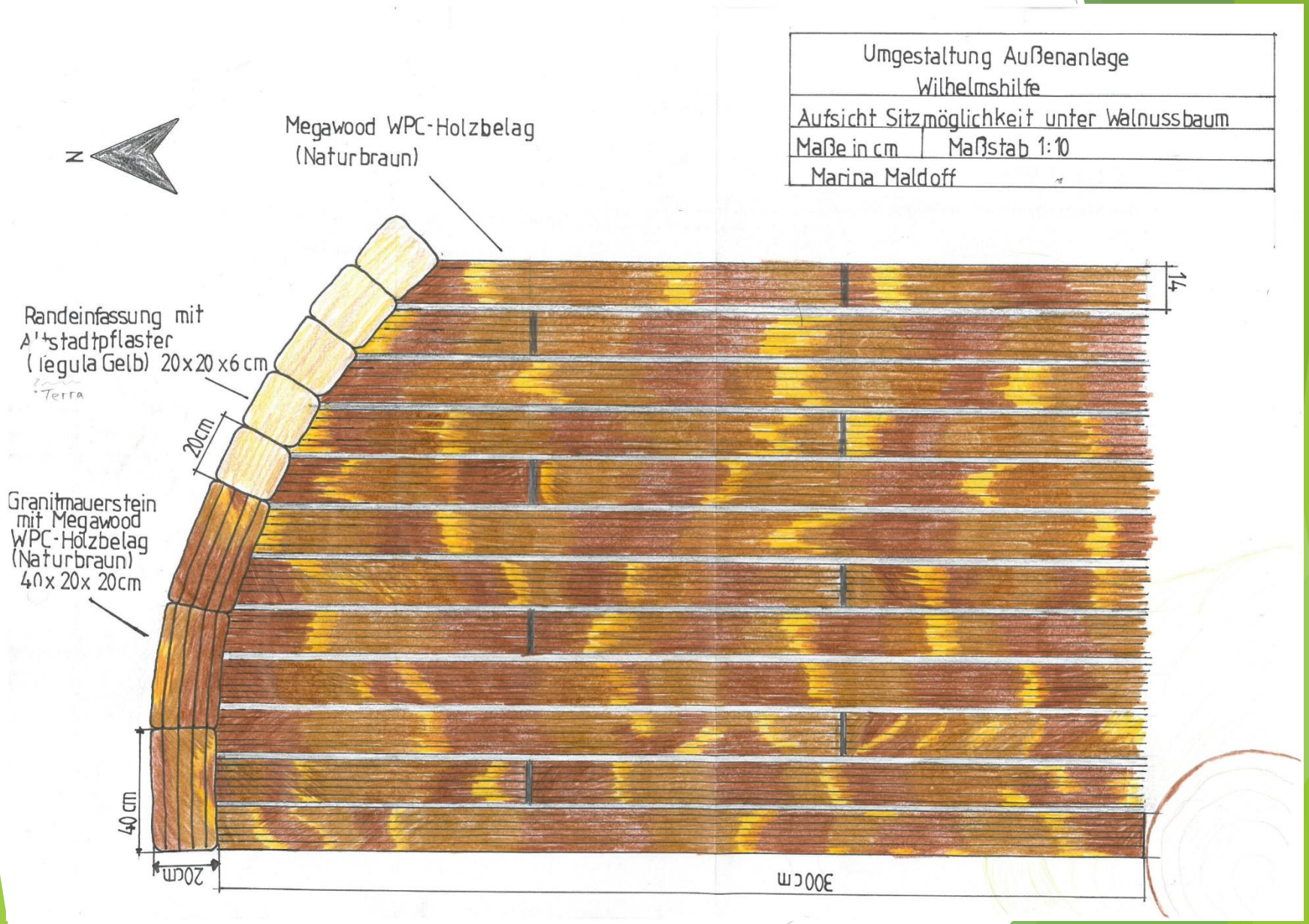

Hintere Hausterrasse - Kräuterhochbeet

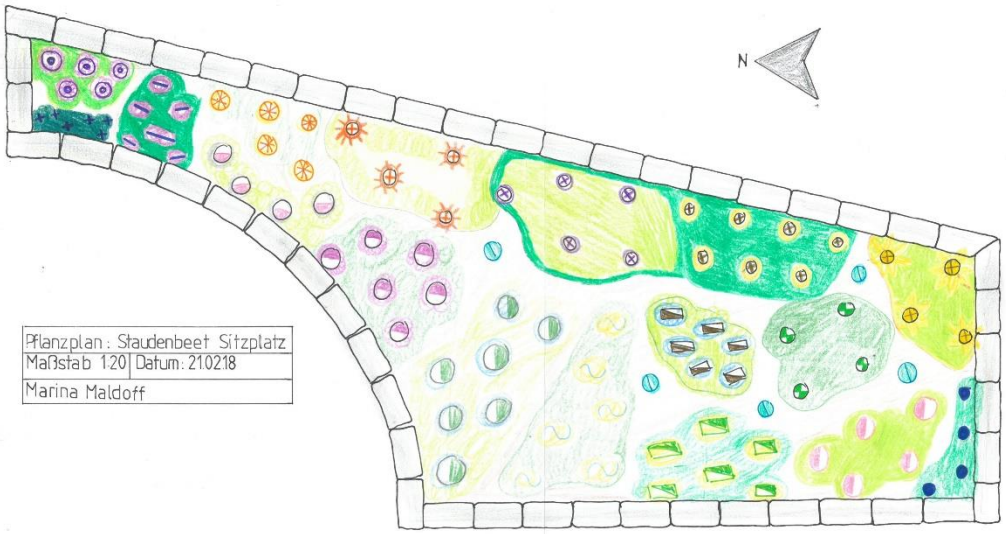

- Blüten vom zeitigen Frühjahr bis in den Herbst
- abwechslungsreich durch eine bunte Pflanzenvielfalt
- gut vom Sitzplatz einsehbar
- Blüten vom Frühjahr bis in den Herbst machen den Sitzplatz interressant

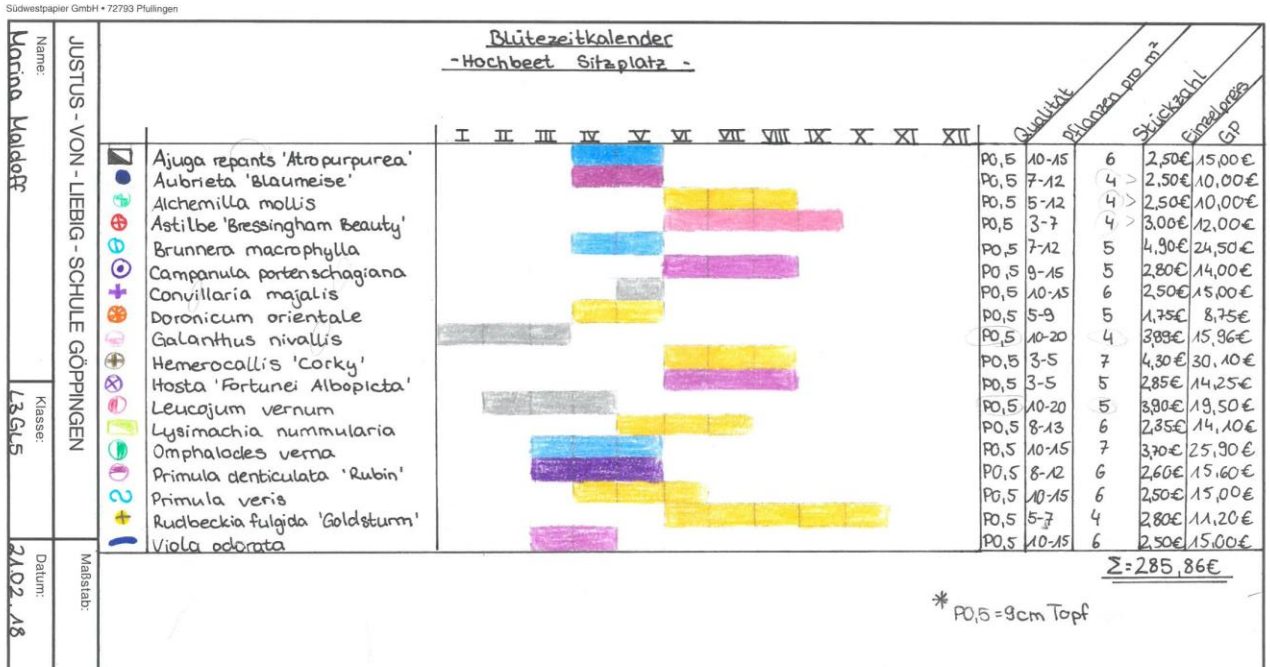

Südwestpapier GmbH • 72793 Pfullingen

Name: Marina Maldoff

Klasse: L3GL5

Datum: 21.02.18

Maßstab:

JUSTUS - VON - LIEBIG - SCHULE GÖPPINGEN

Blütezeitkalender
- Hochbeet Sitzplatz -

	Qualität	Pflanzen pro m²	Stückzahl	Einzelpreis	GP
Ajuga repants 'Atropurpurea'	P0,5	10-15	6	2,50€	15,00€
Aubrieta 'Blaumeise'	P0,5	7-12	4 >	2,50€	10,00€
Alchemilla mollis	P0,5	5-12	4 >	2,50€	10,00€
Astilbe 'Bressingham Beauty'	P0,5	3-7	4 >	3,00€	12,00€
Brunnera macrophylla	P0,5	7-12	5	4,90€	24,50€
Campanula portenschagiana	P0,5	9-15	5	2,80€	14,00€
Convillaria majalis	P0,5	10-15	6	2,50€	15,00€
Doronicum orientale	P0,5	5-9	5	1,75€	8,75€
Galanthus nivallis	P0,5	10-20	4	3,99€	15,96€
Hemerocallis 'Corky'	P0,5	3-5	7	4,30€	30,10€
Hosta 'Fortunei Albopicta'	P0,5	3-5	5	2,85€	14,25€
Leucojum vernum	P0,5	10-20	5	3,90€	19,50€
Lysimachia nummularia	P0,5	8-13	6	2,35€	14,10€
Omphalodes verna	P0,5	10-15	7	3,70€	25,90€
Primula denticulata 'Rubin'	P0,5	8-12	6	2,60€	15,60€
Primula veris	P0,5	10-15	6	2,50€	15,00€
Rudbeckia fulgida 'Goldsturm'	P0,5	5-7	4	2,80€	11,20€
Viola odorata	P0,5	10-15	6	2,50€	15,00€

Σ = 285,86€

* P0,5 = 9cm Topf

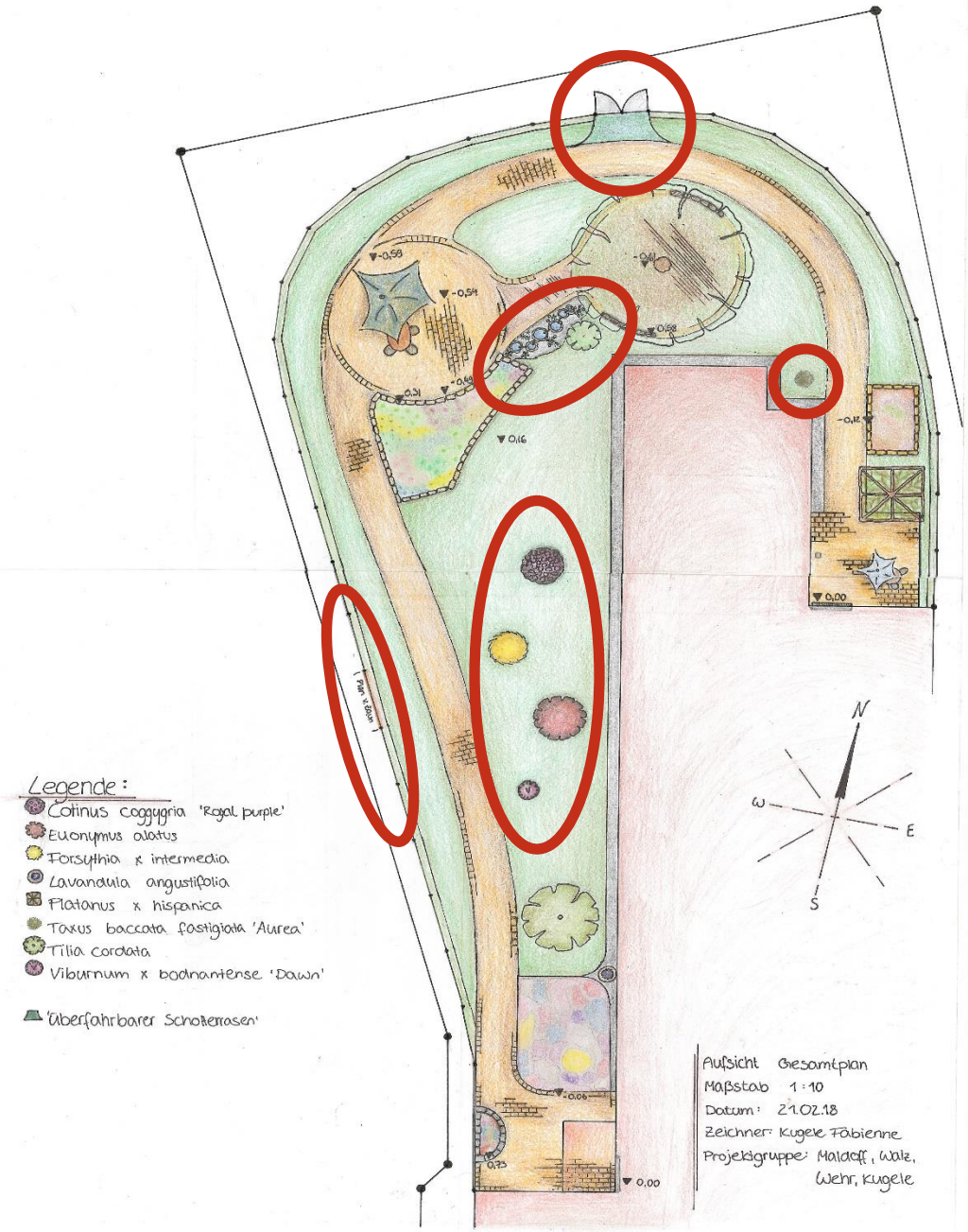

Gesamtplan: Wichtige Elemente

- Zaunbegrünung
- Wasserspiel **„für alle“**
- interressante Gehölzpflanzungen zur Auflockerung
- Schotterrasen in Einfahrt, um die Pflege zu erleichtern

Zaunbegrünung mit verschiedenen Clematis

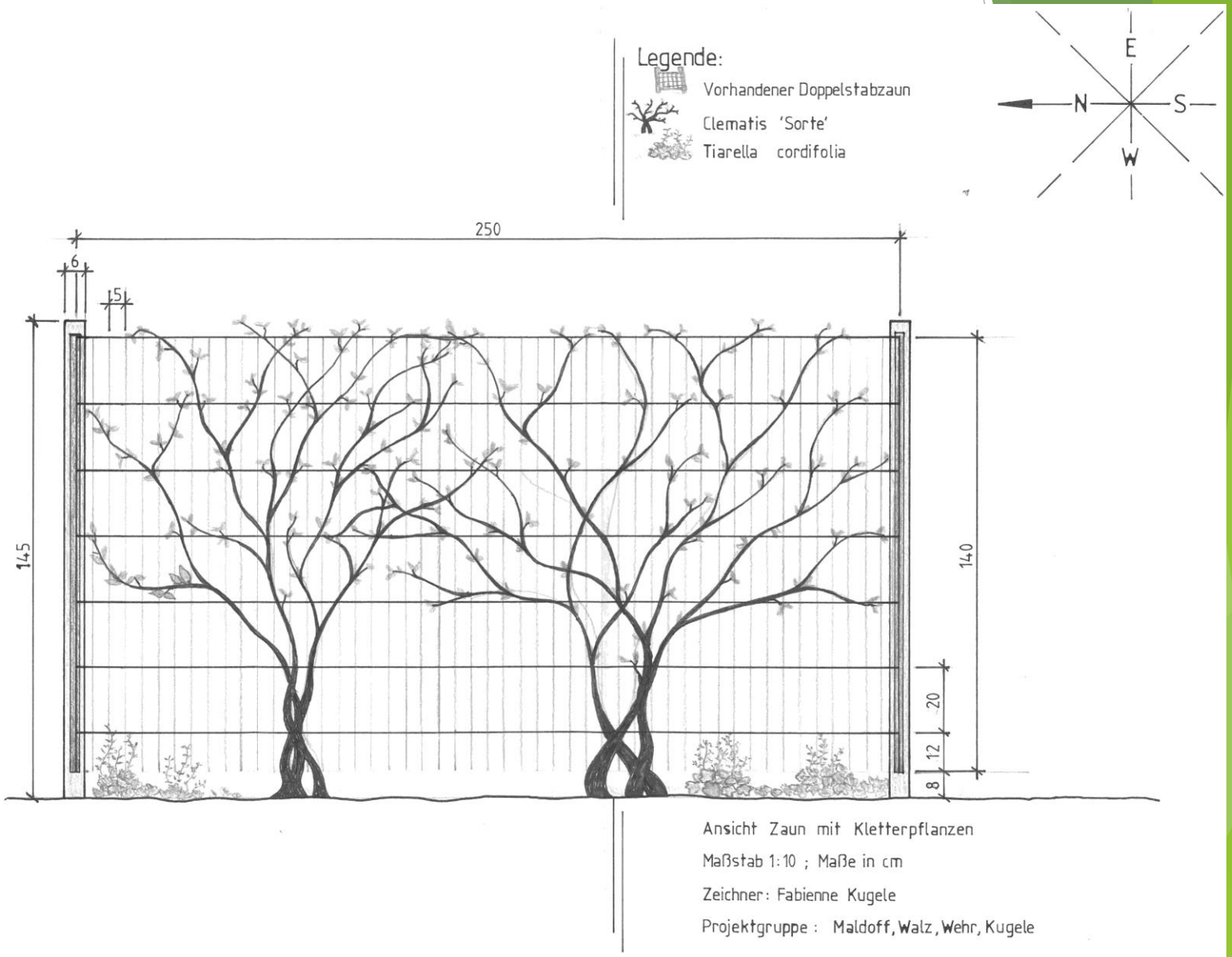

Aufsicht: Wasserspiel mit Bepflanzung

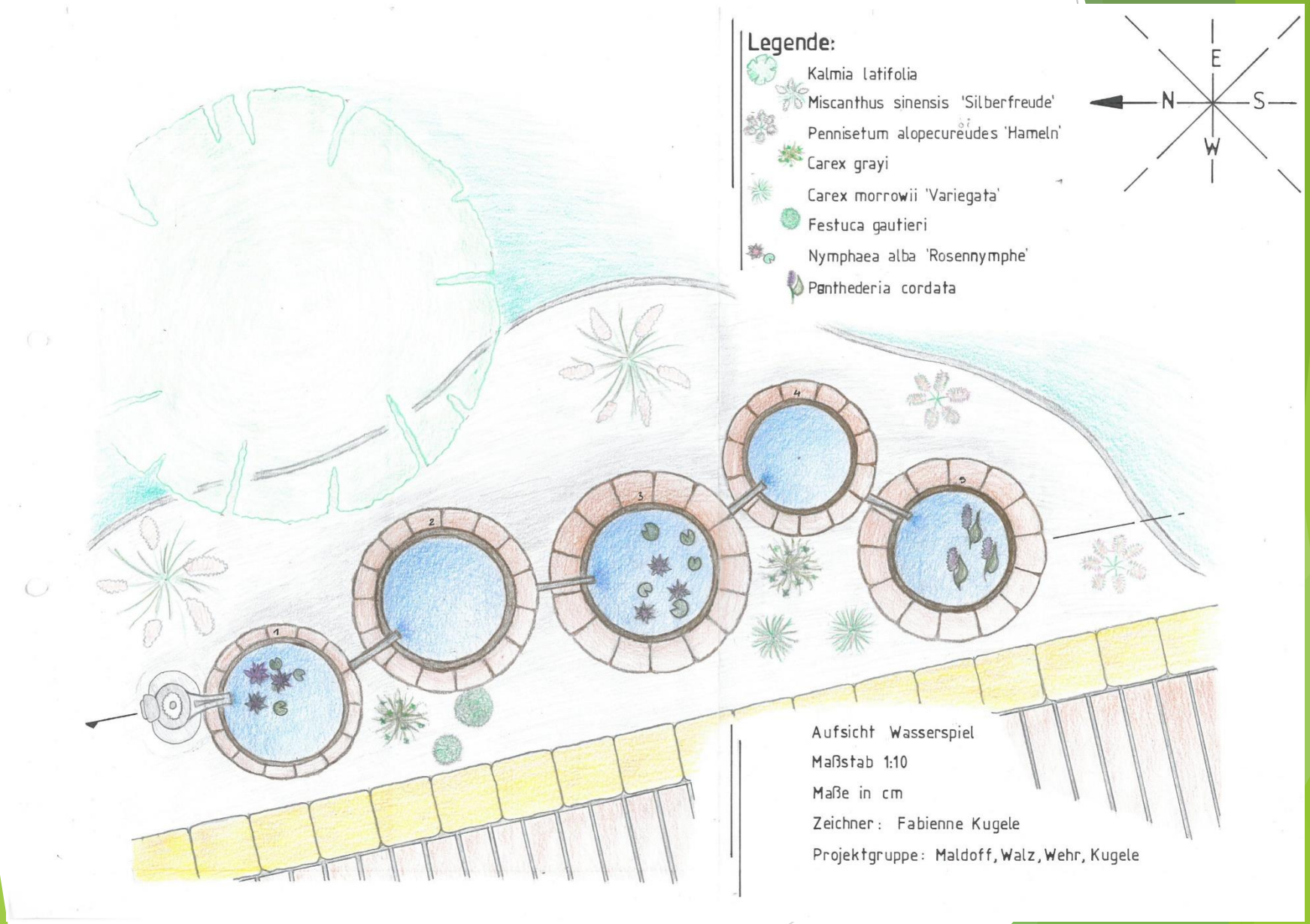
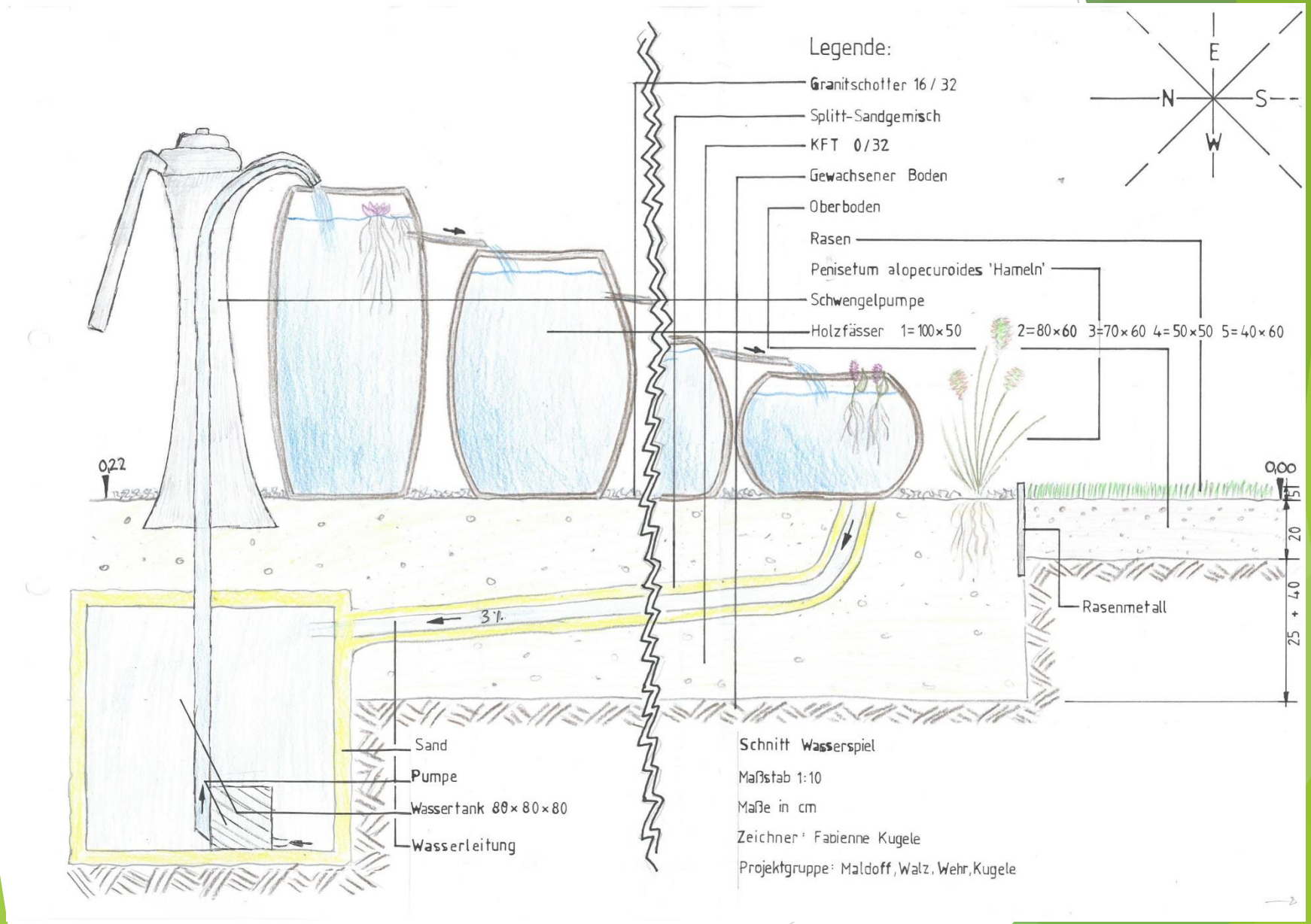
Schnitt: Wasserspiel mit Bepflanzung